月刊
●マイティボンジャックROUND1～16マップで大攻略!!
わんぱっくコミック
ファミコン大特集号!!
月刊化第3弾!!
定価330円
7月号
命
●スーパーマリオジオラマカード
必勝テクニック完ぺキ版
●アトランチスの謎
必勝テクニック完ペキ版
●グラディウス
●勇者リンクの大冒険!!
ゼルダの伝説
激走!! 3大RCまんが
RCチャレンジャー
ラジコン入門講座
ラジコン風雲録
●フラッピー
●吹けよ風! 呼べよ竜巻!!
ファミ魂ウルフ
●バナナランド
●バードウイーク
必勝テクニック完ペキ版
●スパイvsスパイ
●魔界村
●ヴォルガードII
●ファミリーコンピュータ、ファミコンは、任天堂の商標です。

Scanned by Melora of History of Hyrule

historyofhyrule.com
melorasworld@gmail.com

Hey everyone! I'd personally be really happy to see you make scanlations or take portions of this and make fun things and posts with it. The only things I ask are:

1. Try to link back to **historyofhyrule.com**, somewhere, somehow, for credit. This is so people can find more info and other works, reach me if they have questions, or want to contribute other content. It's actually how I've found out about so many of these things and been able to get them to you in turn.

2: Please don't just re-upload the whole set somewhere else. This is in case it's re-released officially so I, and my site, don't come into conflict with any publishers or artists for making scans. (Or, if you do use the whole set, because you've made scanlations, just don't use them commercially and take the full set of my scanned images down if you ever hear about a re-release.) In the 20 years I've been doing this I have never once left scans up if something comes back into print again. I only do the scanning work I do because, as an enthusiast, I don't want something that is actually out of print and rare to be lost forever.

Thank you for understanding!
-Melora

●ファミコン、ディスクゲームまんが「ゼルダの伝説」連載第2回!!

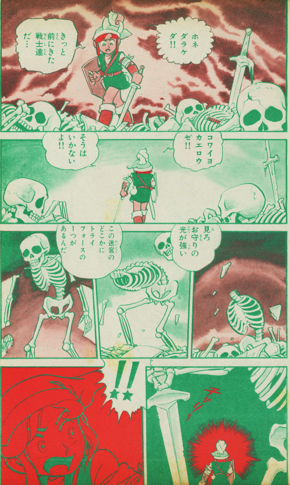

THE HYRULE FANTASY
ゼルダの伝説(でんせつ)™
©1986 Nintendo
連載第2回(れんさいだいかい)!!

イーグルの迷宮に
突入したリンクに、
早くも、怪物達が
襲いかかる!!
乱丸

大魔王ガノンにとらわれたゼルダ姫を救うため、冒険の旅に出た少年リンク。しかし〝力〟のトライフォースを持つガノンを倒すには、8つに分けられた〝知恵〟のトライフォースをすべて集めなければならない。姫の乳母インパからあたえられたお守りに導かれて、さっそく地下迷宮に入りこんだリンクだが……。

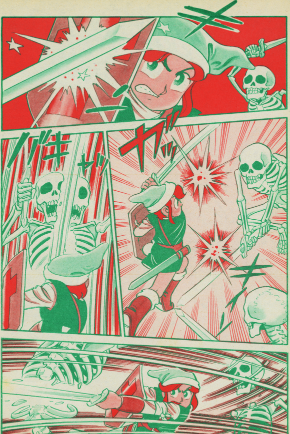

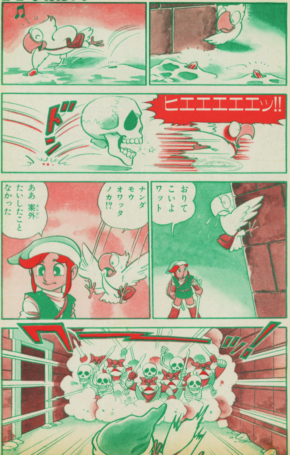
ヒエエエエエッ!!
ドーン
おりてこいよ ワット
ナンダ モウ オワッタ ノカ!?
ああ 案外 たいしたこと なかった
ワーーーッ!

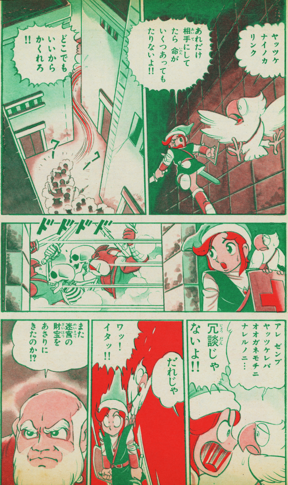
ヤッツケナイノカリンク
あれだけ相手にしてたら命がいくつあってもたりないよ!!
どこでもいいからかくれろ!!
ドドドド
アレ ゼンブヤッツケレバオオガネモチニナレルノニ…
冗談じゃないよ!!
だれじゃ
ワッ! イタッ!!
また迷宮の財宝をあさりにきたのか!?

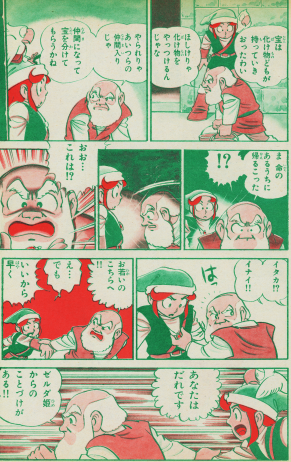
宝は化け物どもが持っていきおったわい
ほしけりゃ化け物をやっつけるんじゃな
やられりゃあいつらの仲間入りじゃ
仲間になって宝を分けてもらうかね
ま命のあるうちに帰るこった
!?
おお…これは!?
イタカ!?イナイ!!
はっ
お若いのこちらへ!!
え…でも
いいから早く
あなたはだれです
ゼルダ姫からのことづけがある!!

がんばれリンク
無敵のトライフォースだ!!

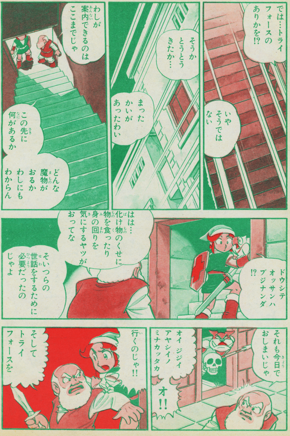

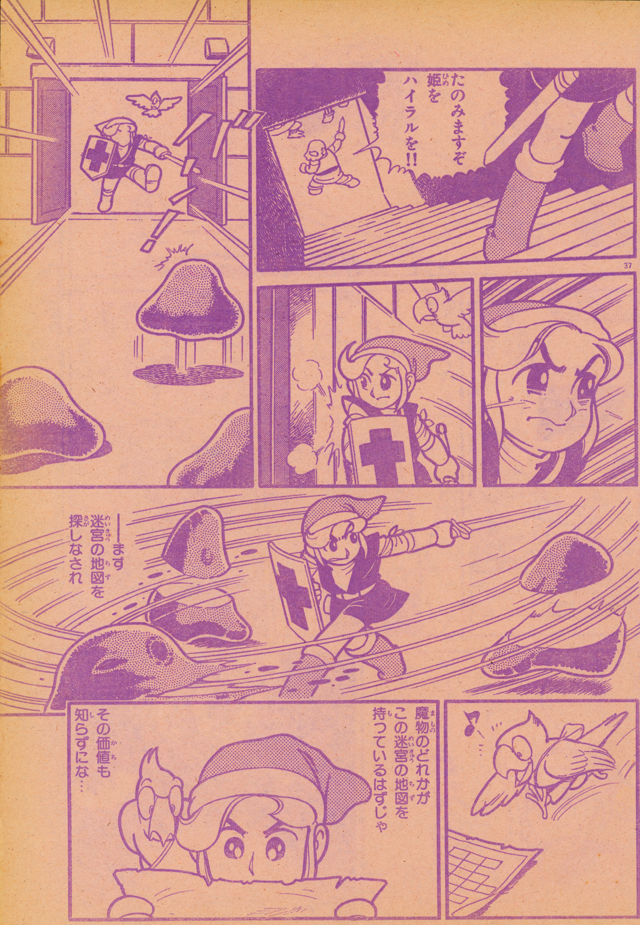
たのみますぞ姫をハイラルを!!
まず迷宮の地図を探しなされ
魔物のどれかがこの迷宮の地図を持っているはずじゃ
その価値も知らずにな…
37

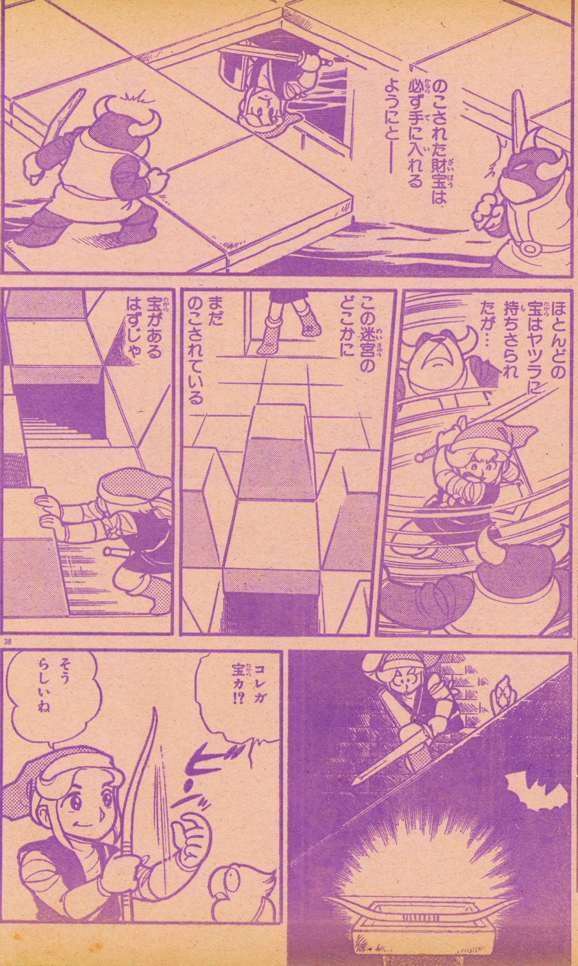

わんぱっくコミックス
1
ファミリーコンピュータ
必勝テクニック完ペキ版
スーパーマリオの必勝法が、くわしくのっているぞ!!
発売中!!
370円

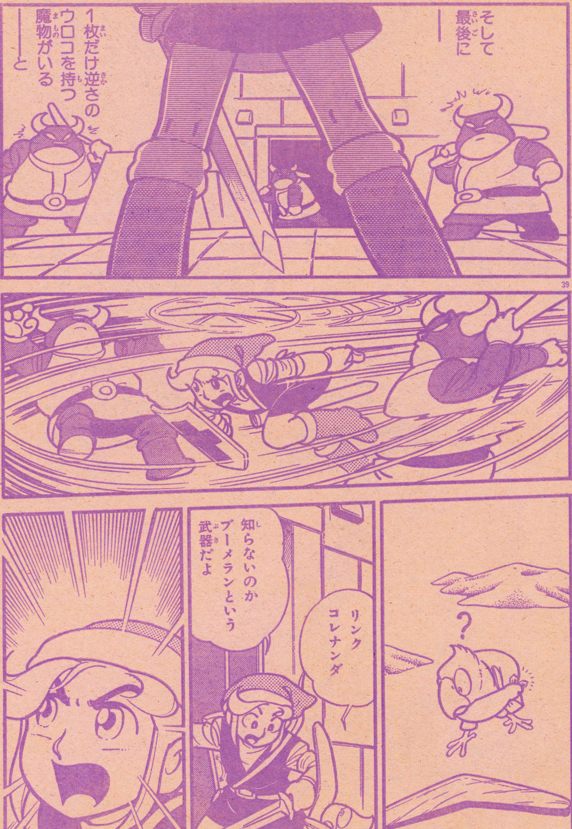

わんぱっくコミック
8月号は
大人気「ヴォルガードII」がいよいよ完結。はたして、我々に平和は、ふたたびもどるのか。最終回も迫力の画面でせまるぞ!!
6月26日発売
330円

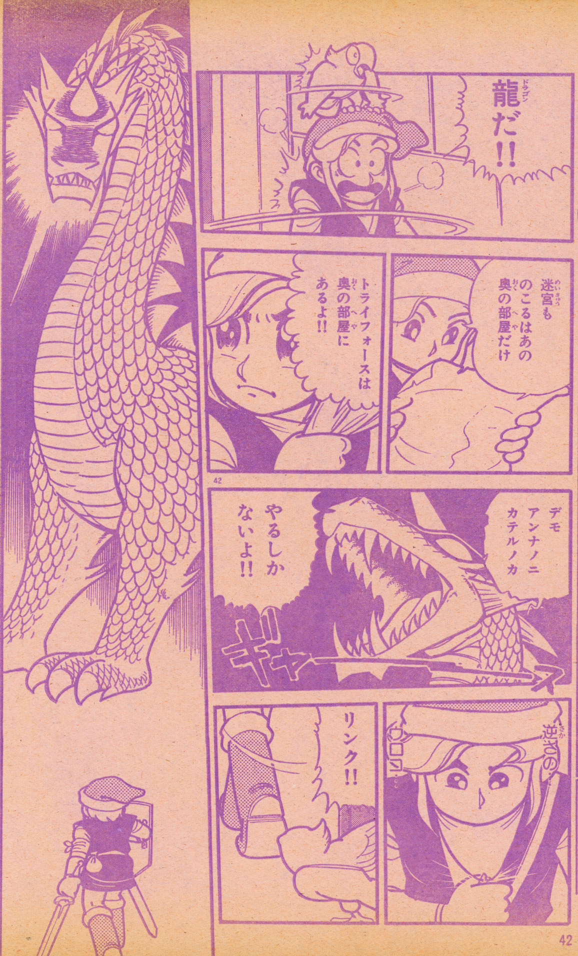

わんぱっくコミックス ②
ファミ魂ウルフ
君も、ウルフの活躍を読んでくれ。ウルフのFC道場もあるぞ!!
発売中!!
370円

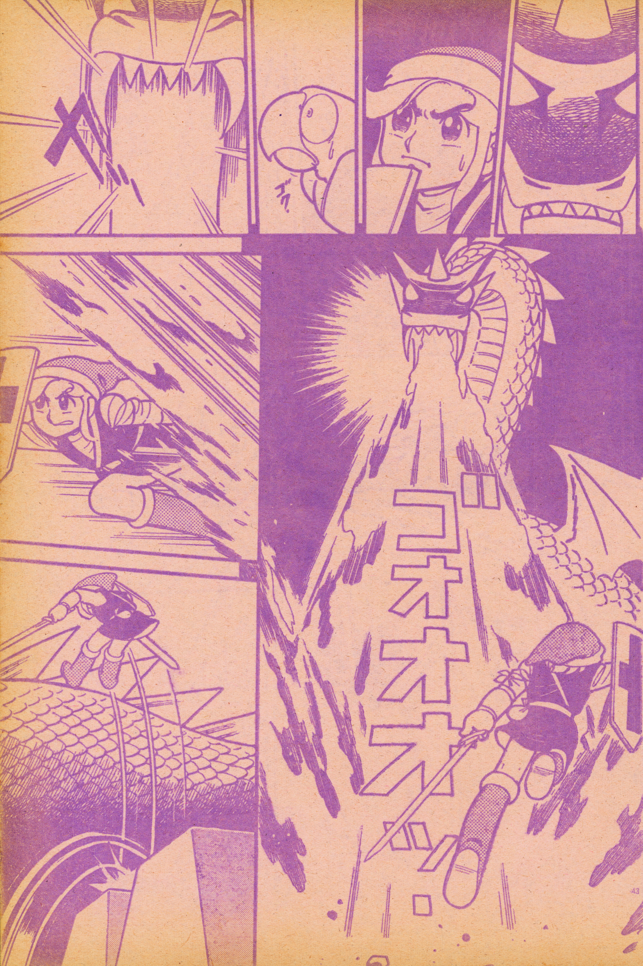
ゴク
ゴオオオオッ

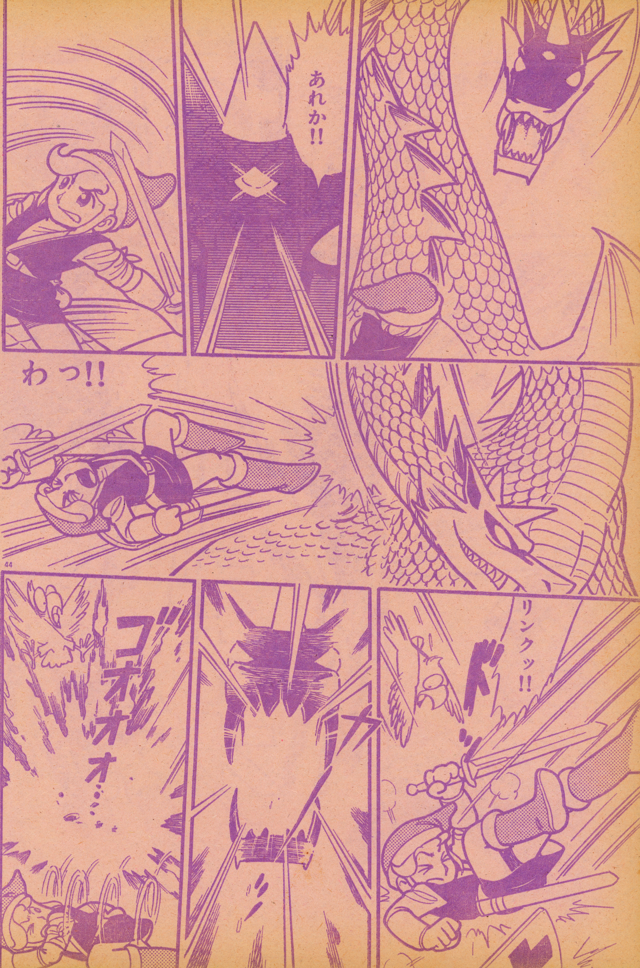
あれか!!
わっ!!
リンクッ!!
ド
ガ
ゴオオオオ…

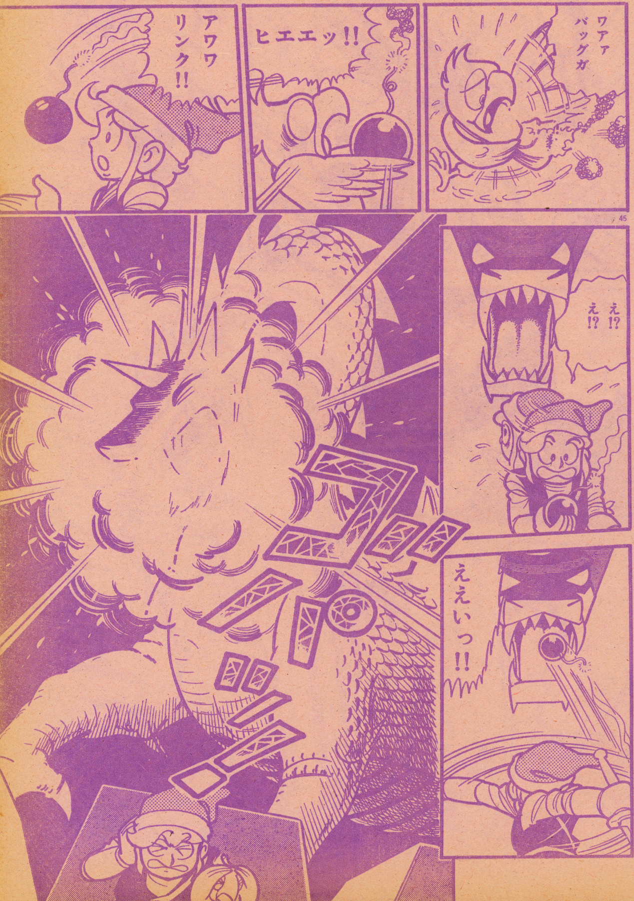
ワアァ
バッグガ
ヒエエッ!!
アワワ
リンク!!
え!?
え!?
ええいっ!!

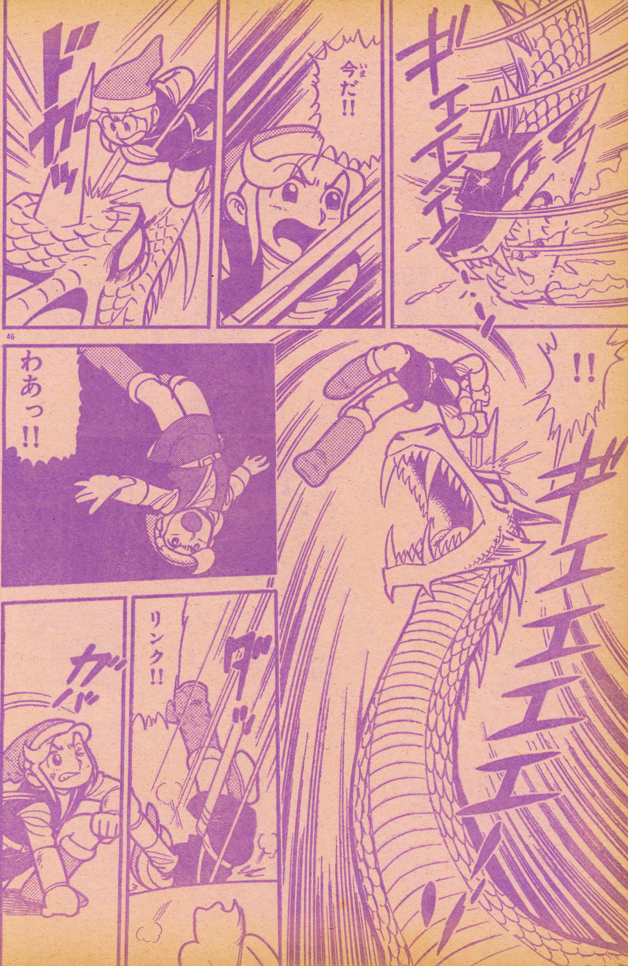
ギエエエエ
今だ!!
ドガッ
!!
ギエエエエエエ
わあっ!!
リンク!!
ダッ
ガバ

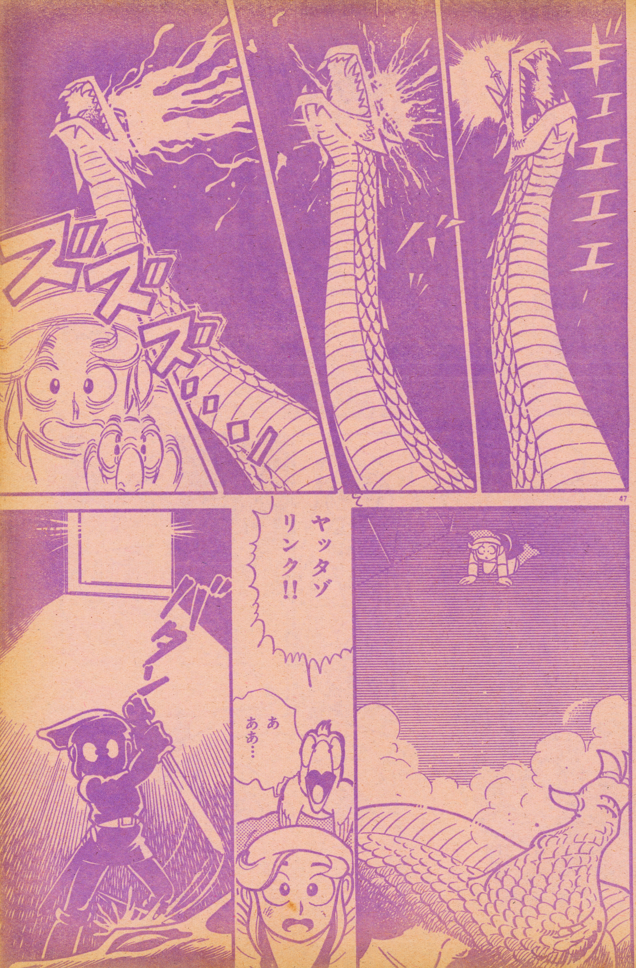
ギエエエエ
ズズズズ
ヤッタゾ
リンク!!
あ
ああ…
バターン

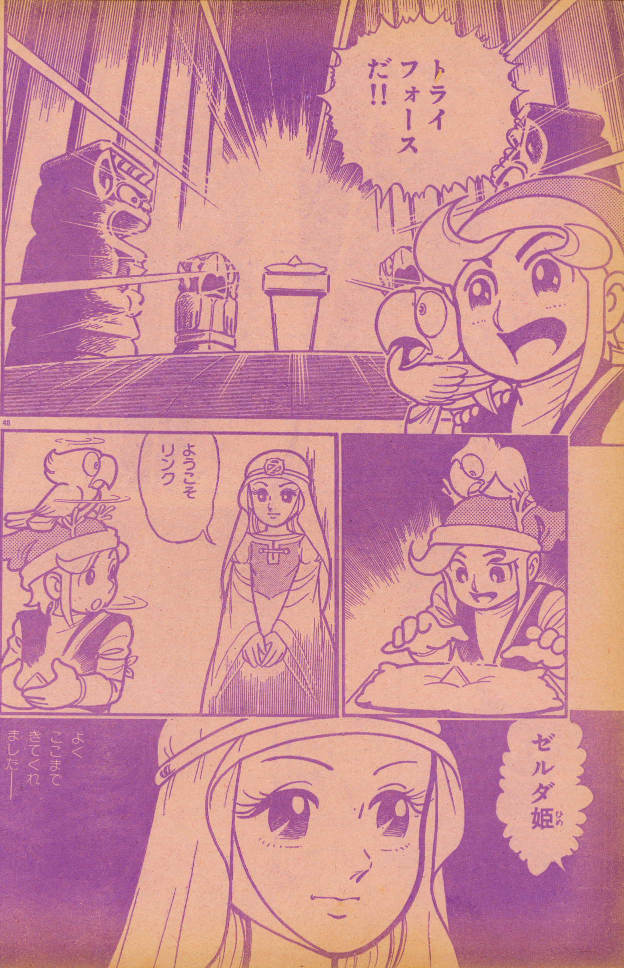

48

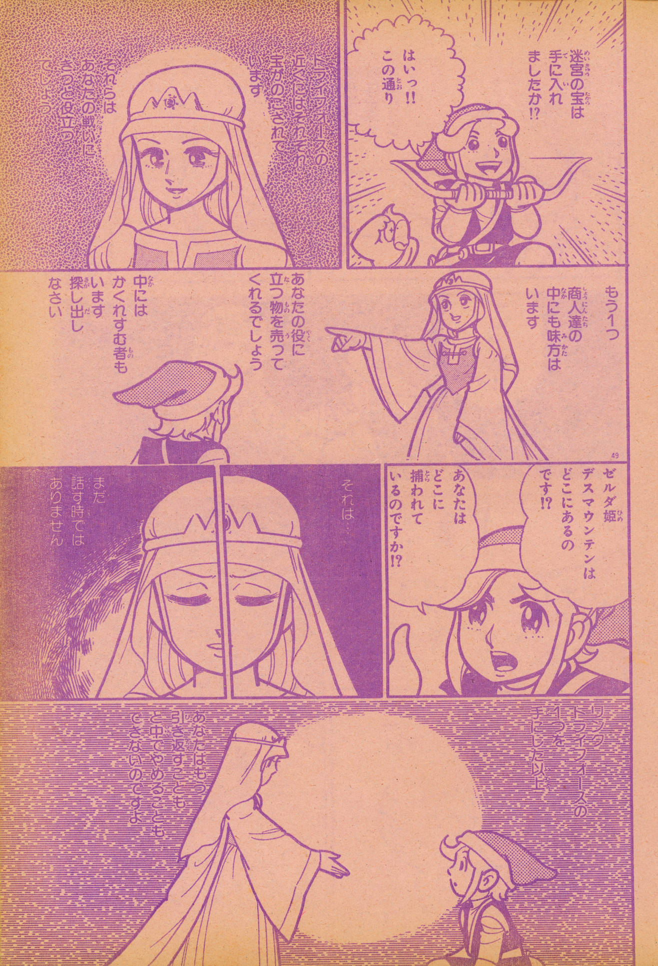
迷宮の宝は手に入れましたか!?
はいっ!! この通り
トライフォースの近くにはそれぞれ宝がのこされています
それらはあなたの戦いにきっと役立つでしょう
もう1つ
商人達の中にも味方はいます
あなたの役に立つ物を売ってくれるでしょう
中にはかくれすむ者もいます 探し出しなさい
ゼルダ姫 デスマウンテンはどこにあるのです!?
あなたはどこに捕われているのですか!?
それは…
まだ話す時ではありません
リンク トライフォースの1つを手にした以上
あなたはもう引き返すこともと中でやめることもできないのですよ

トライフォースは
あと7つ
そろえば
デスマウンテンの
位置も
わかるでしょう
これから
ますます
敵は手強く
なるばかり
です
くれぐれも
慎重に
あなたなら
やりとげて
くれると
信じています
ゼルダ姫!!
行こう
ワット

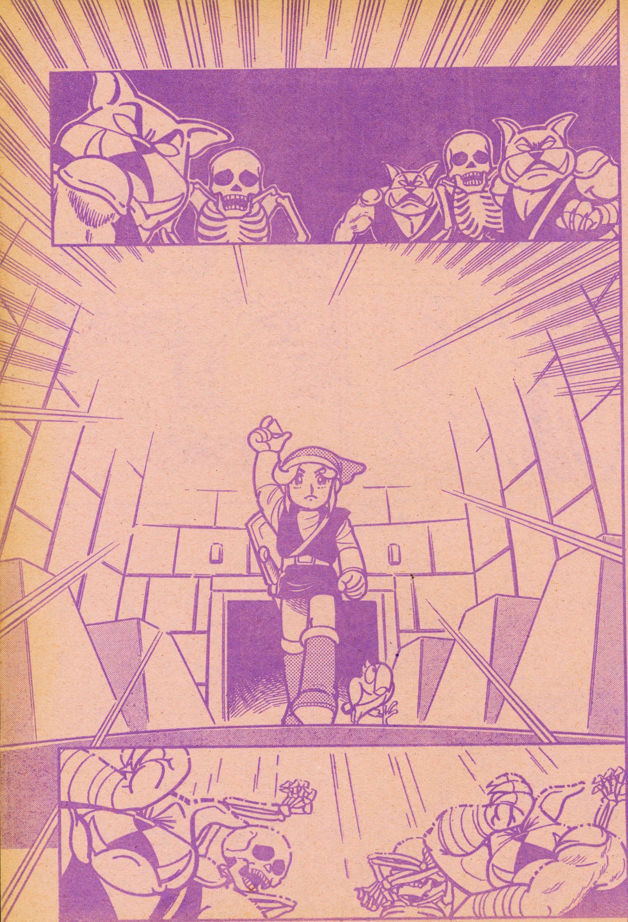

ワアイ ヤット アカルイ トコロニ モドレタ
リンク 腕ノ キズ!!
え!?
なおってる!!
トライフォースの 偉力だ!!
ツギハ ドウスル !?
うん 取り合えず 商人を探して ハイラルの 地図を手に 入れよう
あの おじいさんも かわいそうに …
デモ マンゾクソウナ 死ニ顔 ダッタゾ
きっと仇は 取ります!!

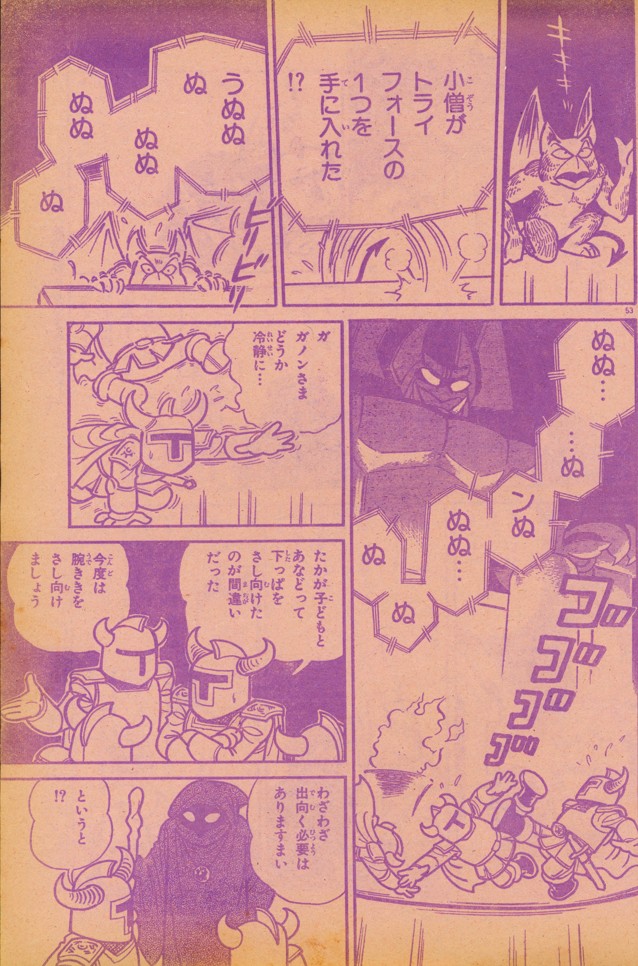

キキキキ
小僧がトライフォースの1つを手に入れた!?
うぬぬぬぬぬぬぬぬ
ビビビビ
ぬぬ…・…ぬンぬぬぬ…ぬぬ
ガガノンさまどうか冷静に…
たかが子どもとあなどって下っぱをさし向けたのが間違いだった
今度は腕ききをさし向けましょう
わざわざ出向く必要はありますまい
というと!?

わんぱっくコミックス
3
ファミコンまんが大全集
ファミコンの楽しいまんがガ、ドッサリのっているぞ!!
発売中!!
370円

わんぱっくコミック
8月号は
ウルフの野生パワー爆発!! 過激にくりひろげられるファミコンの熱き戦い……必殺スーパーテクニックで、キミにせまるぜ!!
6月26日発売
330円

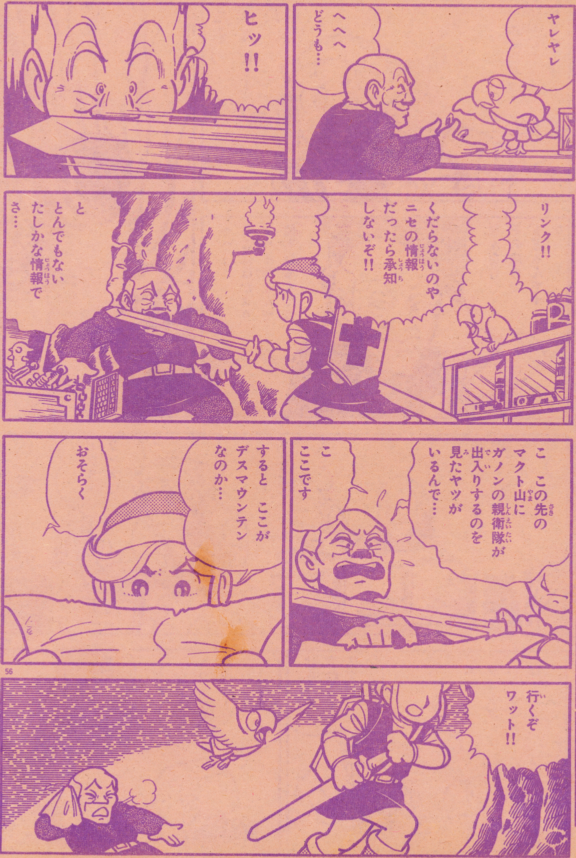

わんぱっくコミックス
4
RCチャレンジャー
ラジコンまんがのチャンピオン!!
RCテクニック講座もあるぞ!!
発売中!!
370円

わんぱっくコミック 8月号は
まんが「謎の村雨城」が新連載で始まるぞ!! 謎の生命体ムラサメを退治に旅立った鷹丸の大活躍を、みんなで応援しようぜ!!
6月26日発売
330円

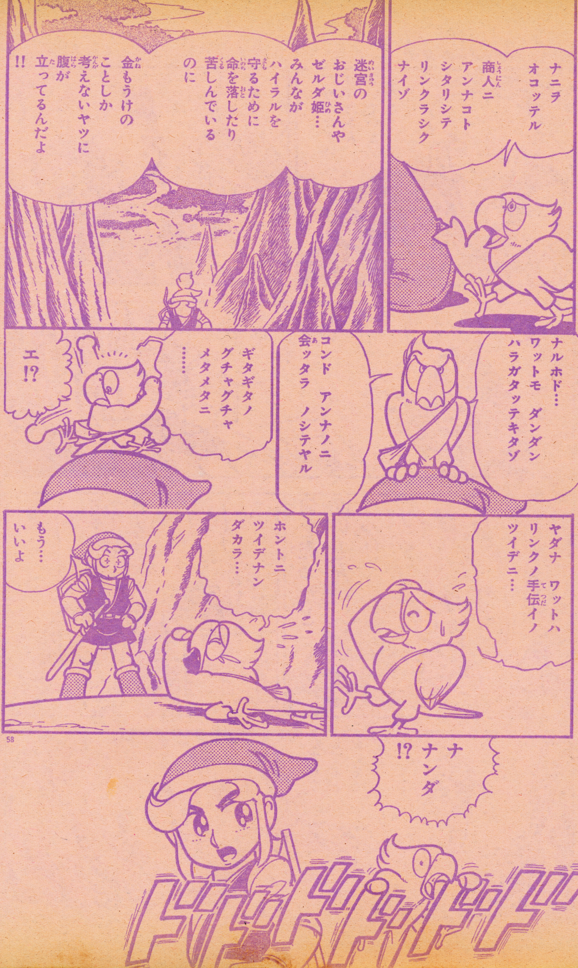

ナニヲ オコッテル 商人ニ アンナコト シタリシテ リンクラシク ナイゾ
迷宮のおじいさんや ゼルダ姫… みんなが ハイラルを 守るために 命を落したり 苦しんでいるのに
金もうけの ことしか 考えないヤツに 腹が 立ってるんだよ!!
ナルホド… ワットモ ダンダン ハラガタッテキタゾ
コンド アンナノニ 会ッタラ ノシテヤル
ギタギタノ グチャグチャ メタメタニ……
エ!?
ヤダナ ワットハ リンクノ手伝イノ ツイデニ…
ホントニ ツイデナン ダカラ…
もう… いいよ
ナ ナンダ!?

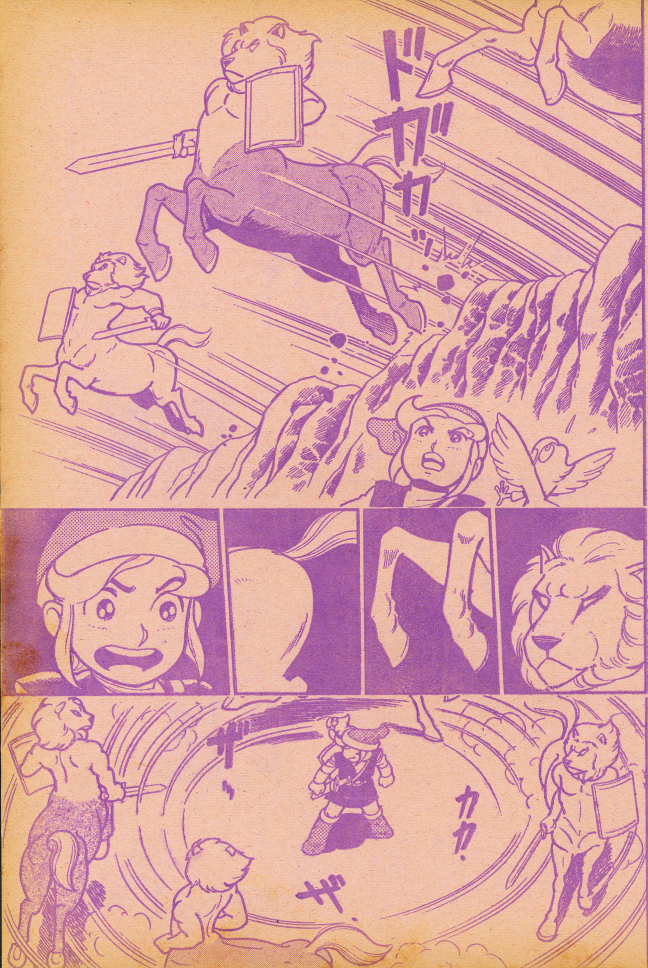
ドヴヴァ
ザ
カカ!
ザ

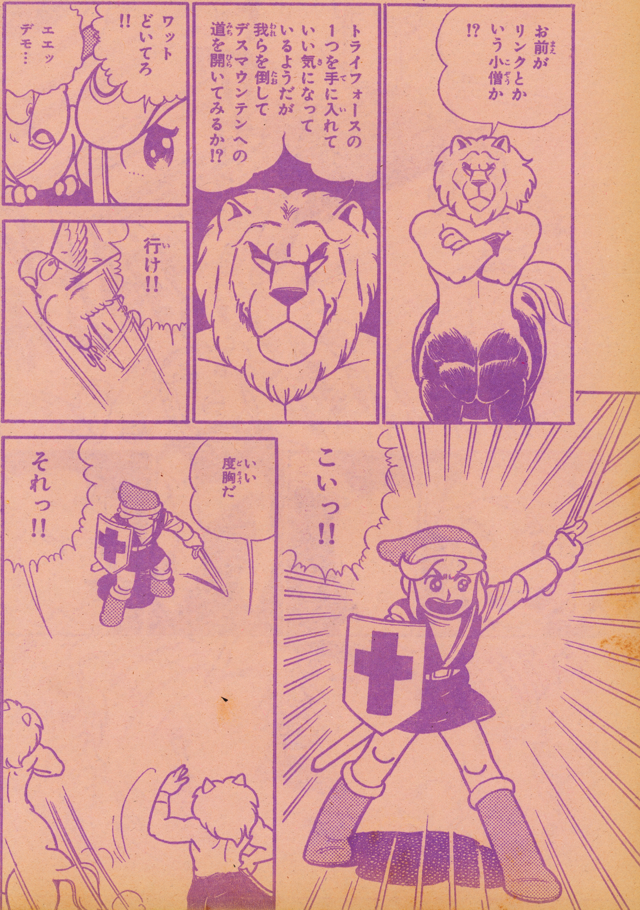
お前がリンクとかいう小僧か!?
トライフォースの1つを手に入れていい気になっているようだが我らを倒してデスマウンテンへの道を開いてみるか!?
ワットどいてろ!!
エエッデモ…
行け!!
こいつっ!!
いい度胸だ
それっ!!

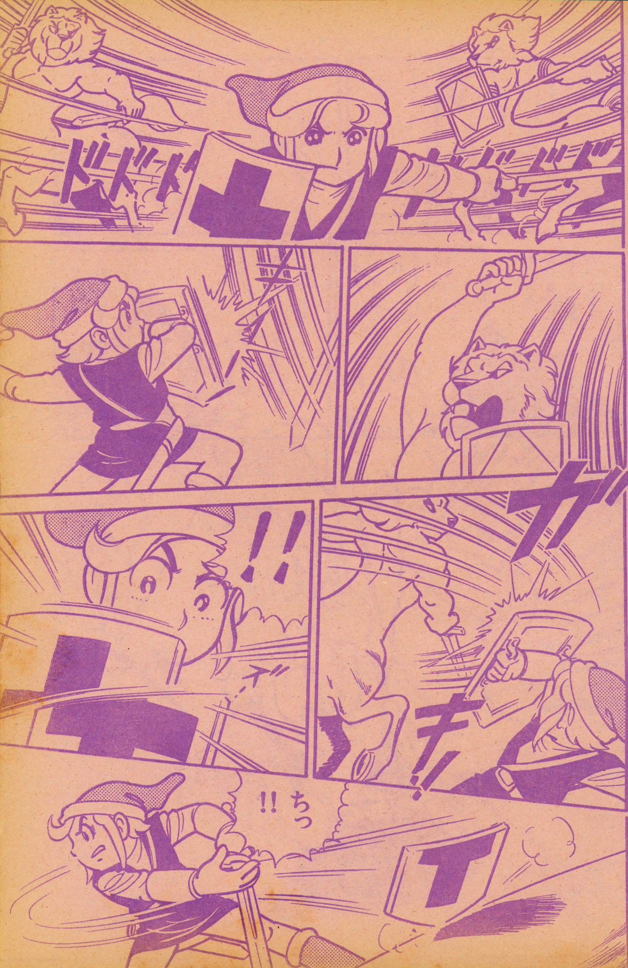

ドドドド
ドドドド
ガ
!!
ズ
ちっ
!!

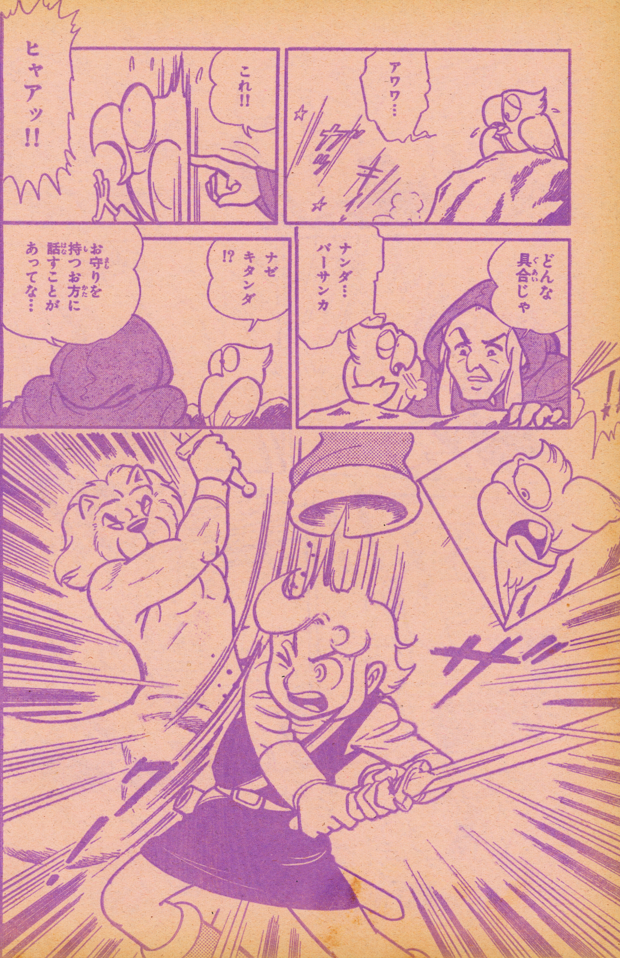

アワワ…
カタ
キ
これ!!
ヒャアッ!!
どんな具合じゃ
ナンダ…バーサンカ
ナゼキタンダ!?
お守りを持つお方に話すことがあってな…
!!
サッ

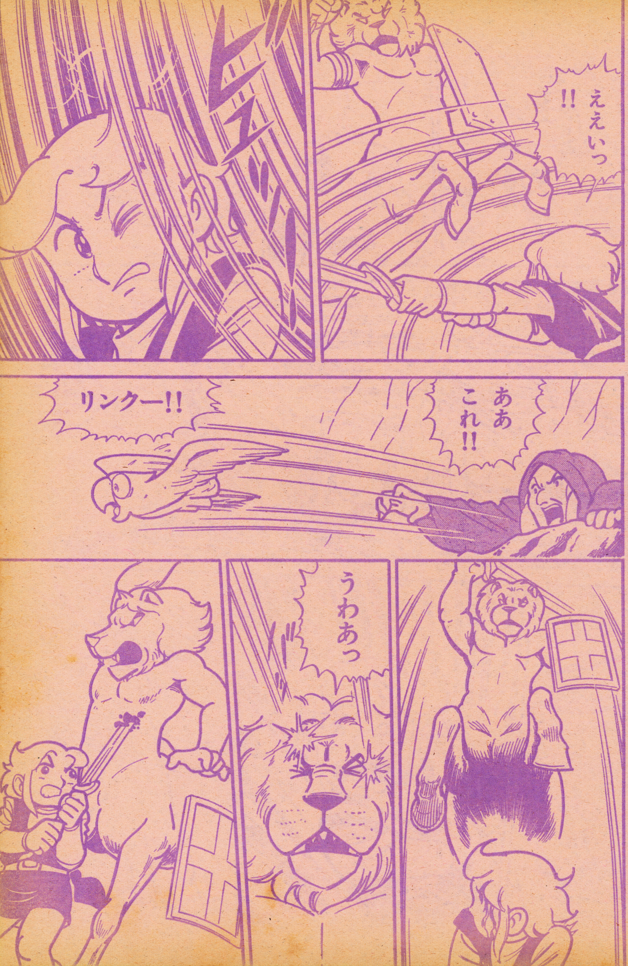
ええいっ!!
ヒュッ!!
ああ
これ!!
リンクー!!
うわあっ

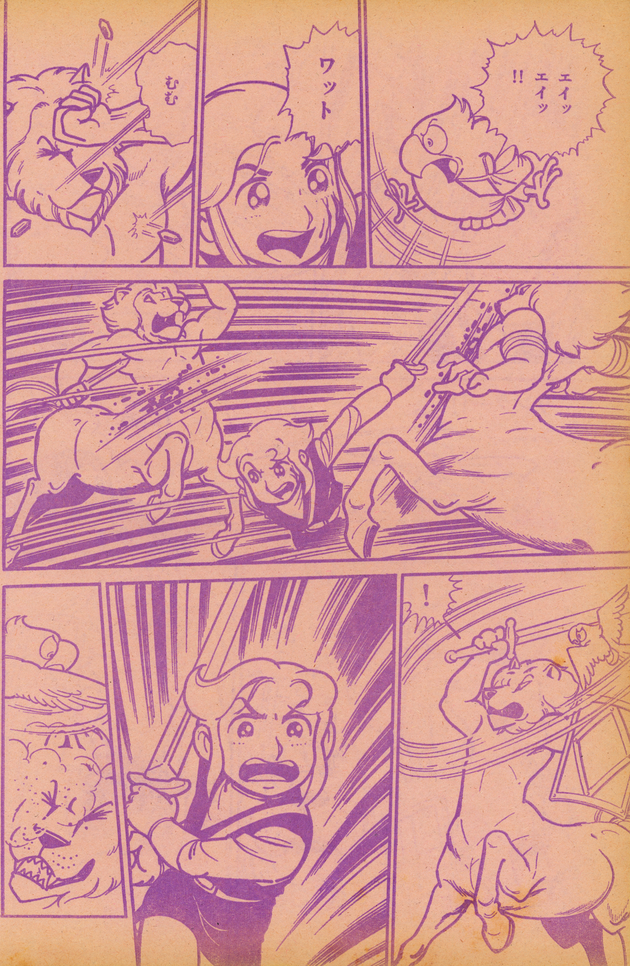
エイッ エイッ!!
ワット
むむ
!

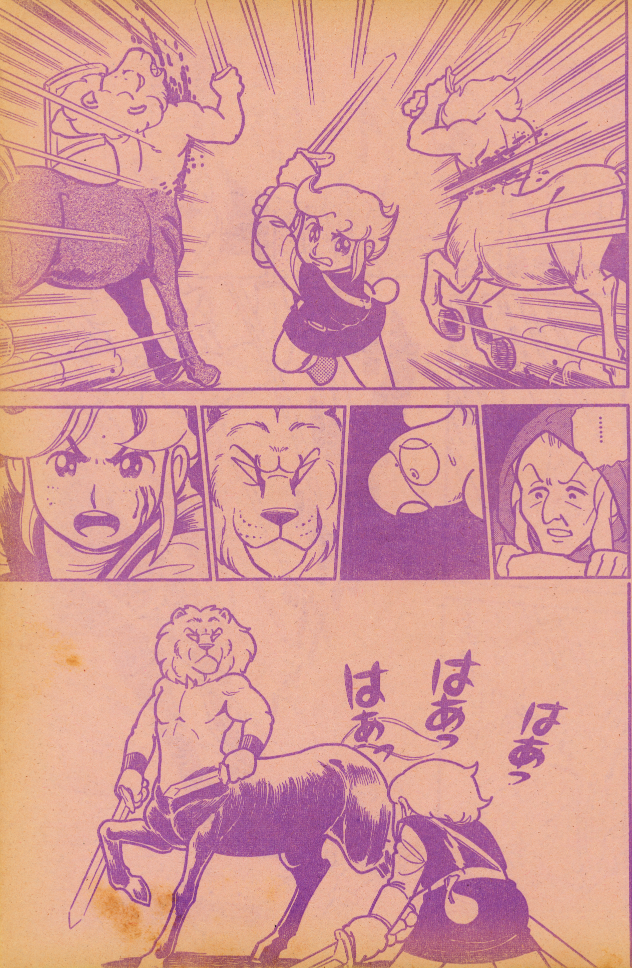
……
はあっ
はあっ
はあっ

なかなか よく戦ったと ほめてやろう
だが 我らを 相手にするには 少し早すぎた ようだな
ドガガガ
その手は くうかっ!!

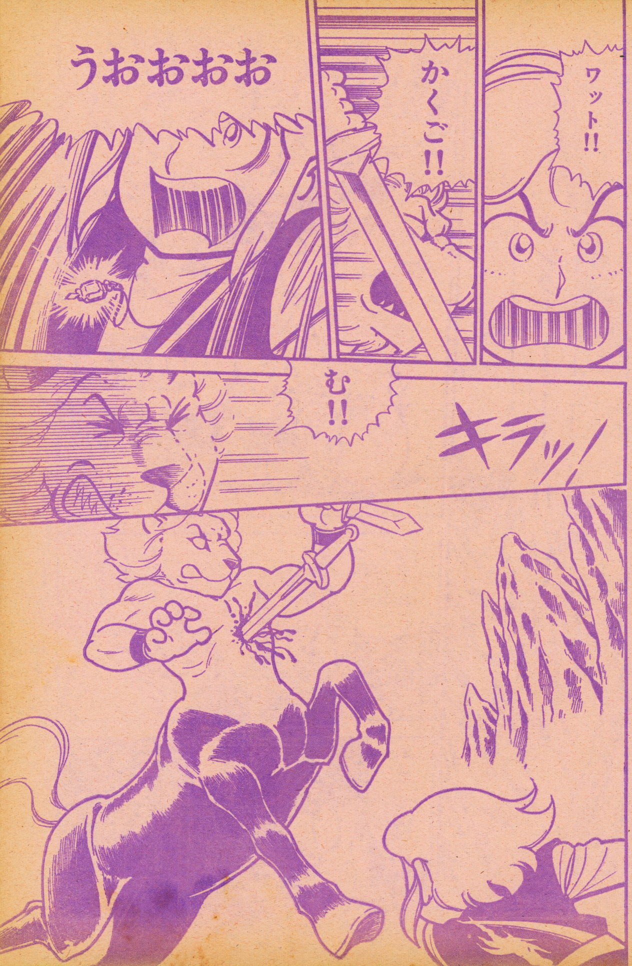
ワット!!
かくご!!
うおおおお
む!!
キラッ!

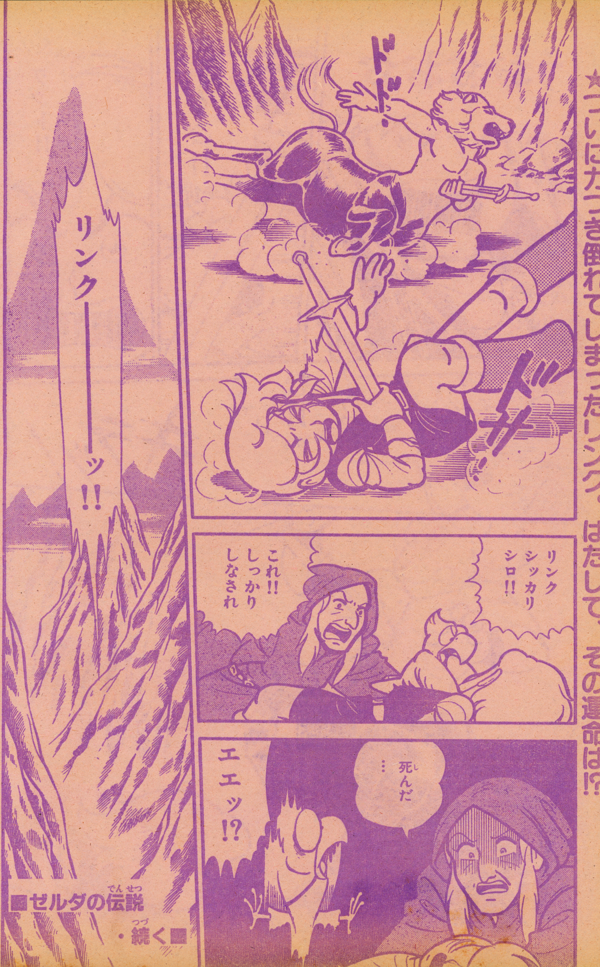
★ついに力つき倒れてしまったリンク。はたして、その運命は!?
ドドド…
ドサ…!!
リンク　シッカリ　シロ!!
これ!!　しっかり　しなされ
死んだ…
エエッ!?
リンク————ッ!!
■ゼルダの伝説
・続く■

わんぱっくコミック 7月号目次

©カプコン、サン電子、ジャレコ、テクモ、コナミ、デービーソフト、ケムコ、東芝EMI、レナール、任天堂

ゼルダの伝説
乱丸……29

フラッピー
山口玲子……225

ファミ魂 ウルフ
かたおか徹治……69

必勝テクニック完ペキ版 スパイ アンド スパイ
斉藤たろう……229

必勝テクニック完ペキ版 アトランチスの謎
みなづき由宇……133

ラジコン風雲録
しまざき真二……261

魔界村
沢田ユキオ……165

RCチャレンジャー
しごと大介……281

必勝テクニック完ペキ版 グラディウス
こばやし将……173

ラジコン入門講座
リッキー谷内……305

バード・ウィーク
大野克彦……189

高機動戦闘メカ ヴォルガードII
たまだとしみつ……197

バナナランド
すずおやすき……221

■ファミコン・ラジコン大特集■
スーパーマリオジオラマカード……3
最新ファミコンゲームかくれキャラ
かくれ技大集合!!……5
ファミコン最新ゲーム必勝法大作戦……8
RCチャレンジャーの
RCチューンナップ特集……22
電動RC特集ファルコン……24
ファミコンスーパープレゼント……26
ファミコン(ふくろとじ)特集
マイティボンジャック
ROUND1～16マップで大攻略……245
わんぱっくファミラジクラブ……321
ファミコン突撃隊……330

■本誌掲載のマンガ・記事・グラフの無断上映・上演・転載を禁じます■

●表紙イラスト／かたおか徹治、乱丸、ほか　●表紙レイアウト／山下幸雄　●本文レイアウト／黒田貴、松井淳、山口一美、吉浦康子、河西珠美、中田澄子、高野あかね　●編集協力／野村宏平、夏井潤、笠井修、遠藤宏記、田中成美、福岡膺一、苅部明子、矢沢智彦、中村美紀、高橋恵子、田中裕也、小池一郎
●構成／ワークハウス（山下幸雄）

月刊
わんぱっくコミック
昭和61年7月1日発行第2巻第5号通巻第6号
編集人 鈴木正誼・発行人 尾形英夫
発行所 徳間書店
東京都港区新橋4-10-1
☎東京(433)6231代
定価 三三〇円

THE SUPER HOBBY LIFE
RADIO CONTROL MODELING
●全国模型専門店、有名デパート、玩具店等でお求めください。

やってみな。

風は青いし、空も元気だ。いよいよRCハジメルゾ、と。
そんな燃える青少年に、ペガサスをすすめちゃう。
組み立て楽勝の入門カーとはいえ、ライバルまっツァオの迫力マシンなんだ。
ダブルウィッシュボーンサス採用、RS-540Sハイパワーモーター装備など、
キメ技もスルドイ。そんなこんなで、ペガサスは青春の必需品です。

1/10スケール 電動ラジオコントロールバギー
オフロードレーサー
ペガサス
キット価格 ¥9,800
(バッテリー/7.2V-1200mAh・プロポ/2ch.別売)

●フロントはダブルウィッシュボーン、
リヤはトレーリングアームの本格四独サスを採用。
●大型フリクションダンパー4基、デフギヤ装備。
●迫力ある走りを生み出すRS-540Sハイパワーモーターを装備。
●シンプル設計によるバツグンの強度と高いメンテナンス性。
●シールドバッテリーハッチは砂利やドロをシャットアウト。
●全長/388mm●全幅/232mm●全備重量/1,450g ●モーター/RS-540S付

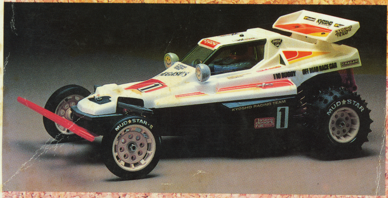

ニカドバッテリーと充電器をセットで。
レーシングパック ¥6,500

▲ミニカタログ　総合カタログ▲

'86年度版KYOSHOミニカタログ(全80ページ)をご希望の方は、200円(送料込)分の切手を同封のうえ、京商ミニカタログ係までお申し込みください。

'86年度版KYOSHO総合カタログ(全318ページ)をご希望の方は、模型店で一部1,200円。当社へお申し込みの場合は、1,500円(送料込)を郵便普通為替または現金書留で京商カタログ係までお申し込みください

ラジオコントロールモデルのトップブランド
KYOSHO
THE FINEST RADIO CONTROL MODELS
京商株式会社 〒102 東京都千代田区平河町1-9-3

雑誌 09881—7 ©徳間書店 1986
印刷・大日本印刷 Printed in Japan

月刊

わんぱっく コミック

ファミコン大特集号!!

7月号

徳間書店

月刊 わんぱっくコミック

昭和61年7月1日発行第2巻第5号通巻第6号

編集人 鈴木正道・発行人 尾形英夫

発行所 徳間書店

東京都港区新橋4-10-1

☎東京(433)6231代

定価 三三〇円